



Υπουργείο Εργασίας, Κοινωνικής Ασφάλισης & Πρόνοιας

ΕΝΙΑΙΟ ΣΥΣΤΗΜΑ ΕΛΕΓΧΟΥ & ΠΛΗΡΩΜΩΝ ΣΥΝΤΑΞΕΩΝ

«**ΗΛΙΟΣ**»



**ΜΗΝΙΑΙΑ ΑΠΕΙΚΟΝΙΣΗ ΣΥΝΤΑΞΙΟΔΟΤΙΚΩΝ
ΠΑΡΟΧΩΝ & ΠΡΟΝΟΙΑΚΩΝ ΕΠΙΔΟΜΑΤΩΝ**

ΕΚΘΕΣΗ ΕΝΔΕΚΑΤΗ

ΑΠΡΙΛΙΟΣ 2014

Περιεχόμενα

1. Εισαγωγή	3
2. Ποσοτική & Ποιοτική Ανάλυση Δεδομένων Ελέγχου & Πληρωμών Συντάξεων	4
2.1 Μέσο Εισόδημα από συντάξεις.....	4
2.2 Κατανομή Συνταξιούχων ανά Ηλικία	7
2.3 Ανάλυση Συντάξεων ανά Κατηγορία και κλίμακα ποσού	9
2.4 Γεωγραφική κατανομή συντάξεων	11
3. Ανάλυση & Συσχέτιση Προνοιακών Επιδομάτων.....	13
3.1 Πλήθος και Μέσο Ποσό Καταβολής Δικαιούχων Προνοιακών Επιδομάτων.....	13
3.2 Κατανομή Πλήθους Συνταξιούχων/Δικαιούχων Προνοιακών Επιδομάτων	15
3.3 Κατανομή Δικαιούχων Προνοιακών Επιδομάτων ανά ηλικία	17
3.4 Γεωγραφική Κατανομή Δικαιούχων Προνοιακών Επιδομάτων	18
ΠΑΡΑΡΤΗΜΑ –ΠΙΝΑΚΕΣ	20
Α. Κατανομή συντάξεων ανά ταμείο και κατηγορία.....	21
Β. Κατανομή συντάξεων ανά νομό.....	24
Γ. Κατανομή συντάξεων ανά υπηκοότητα	26
Δ. Γεωγραφική Κατανομή Προνοιακών Επιδομάτων ανά νομό	29

1. Εισαγωγή

Η ενδέκατη μηνιαία έκθεση του Ενιαίου Συστήματος Ελέγχου και Πληρωμών Συντάξεων «ΗΛΙΟΣ» αποτυπώνει την εικόνα των συνταξιοδοτικών παροχών και των προνοιακών επιδομάτων της χώρας για το μήνα **Απρίλιο του 2014**.

Σύμφωνα με την επεξεργασία των στοιχείων του συστήματος «ΑΡΙΑΔΝΗ», αναγγέλθηκαν για αναστολή 7.432 συντάξεις λόγω θανάτου του συνταξιούχου και 55 λόγω γάμου. Μετά από διασταύρωση που έγινε με τα στοιχεία του Μητρώου προνοιακών επιδομάτων διαπιστώθηκαν 1.160 περιπτώσεις θανάτων.

Η 11^η έκθεση είναι δομημένη σε 2 βασικές ενότητες όσον αφορά στην ποιοτική και ποσοτική ανάλυση των δεδομένων:

- η πρώτη ενότητα αποτελείται από 4 υποενότητες και περιλαμβάνει στατιστικά στοιχεία αμιγώς των συντάξεων και των συνταξιούχων της χώρας, του μέσου μηνιαίου εισοδήματος, της ηλικιακής κατανομής των συνταξιούχων και της γεωγραφικής κατανομής των συντάξεων,
- η δεύτερη ενότητα η οποία διαρθρώνεται σε 4 υποενότητες περιλαμβάνει στατιστικά στοιχεία σχετικά με το πλήθος και το μέσο εισόδημα των δικαιούχων προνοιακών επιδομάτων, την κατανομή των συνταξιούχων/δικαιούχων προνοιακών επιδομάτων ανά εύρος καταβαλλόμενου ποσού σύνταξης και κατηγορία σύνταξης, την ηλικιακή κατανομή των δικαιούχων και τη γεωγραφική κατανομή τους.

Στο παράρτημα, αποτυπώνονται στοιχεία ανά κατηγορία σύνταξης και κατανομή ανά ταμείο και ανά νομό, η κατανομή των συντάξεων ανά εθνικότητα καθώς και η γεωγραφική κατανομή των προνοιακών επιδομάτων.

2. Ποσοτική & Ποιοτική Ανάλυση Δεδομένων Ελέγχου & Πληρωμών Συντάξεων

2.1 Μέσο Εισόδημα από συντάξεις

Από την επεξεργασία των στοιχείων των συντάξεων του Απριλίου του 2014 προέκυψε ότι ο αριθμός των συνταξιούχων της χώρας ανέρχεται σε **2.645.672** και το μέσο εισόδημα των συνταξιούχων γήρατος σε **943,19€** (προ φόρου και κρατήσεων υγειονομικής περίθαλψης). Αναλυτικά στοιχεία αποτυπώνονται στους πίνακες 1 και 2 που ακολουθούν.

Κατηγορία Συνταξιούχων	Πλήθος Συνταξιούχων		
	Φεβρουάριος 2014	Μάρτιος 2014	Απρίλιος 2014
Γήρατος	1.985.810	1.987.363	1.988.627
Θανάτου	400.986	401.178	391.307
Αναπηρίας	229.381	233.426	233.359
Ανασφάλιστων Υπερηλίκων ΟΓΑ	30.161	30.910	31.036
Χωρίς Ένδειξη Κατηγορίας	1.335	1.337	1.343
ΣΥΝΟΛΟ	2.647.673	2.654.214	2.645.672

Πίνακας 1: Πλήθος Συνταξιούχων ανά κατηγορία σύνταξης

Κατηγορία Συνταξιούχων	Μηνιαίο Ποσό (€)			Μέσο Μηνιαίο Εισόδημα από συντάξεις (€)		
	Φεβρουάριος 2014	Μάρτιος 2014	Απρίλιος 2014	Φεβρουάριος 2014	Μάρτιος 2014	Απρίλιος 2014
Γήρατος	1.866.141.474	1.871.040.689	1.875.657.917	939,74	941,47	943,19
Θανάτου	274.510.926	274.645.244	273.334.453	684,59	684,60	698,52
Αναπηρίας	142.047.958	144.942.294	145.011.031	619,27	620,93	621,41
Ανασφάλιστων Υπερηλίκων ΟΓΑ	10.804.648	11.124.393	11.170.117	358,23	359,90	359,91
Χωρίς Ένδειξη Κατηγορίας	1.041.060	1.042.129	1.046.762	779,82	779,45	779,42
ΣΥΝΟΛΟ	2.294.546.066	2.302.794.750	2.306.220.279			

Πίνακας 2: Μέσο Μηνιαίο Εισόδημα από Συντάξεις προ Φόρων και Κρατήσεων Περίθαλψης

Για τον υπολογισμό του μέσου μηνιαίου εισοδήματος αθροίζονται στην κατηγορία της σύνταξης γήρατος και όλες οι συντάξεις άλλων κατηγοριών (θανάτου, αναπηρίας) που ενδεχομένως λαμβάνει ένας συνταξιούχος.

Με τα δεδομένα των συντάξεων του **Απριλίου** προκύπτει το μείγμα των συνταξιούχων και το μέσο μηνιαίο εισόδημα από συντάξεις που αποτυπώνεται στο διάγραμμα 1 που ακολουθεί.

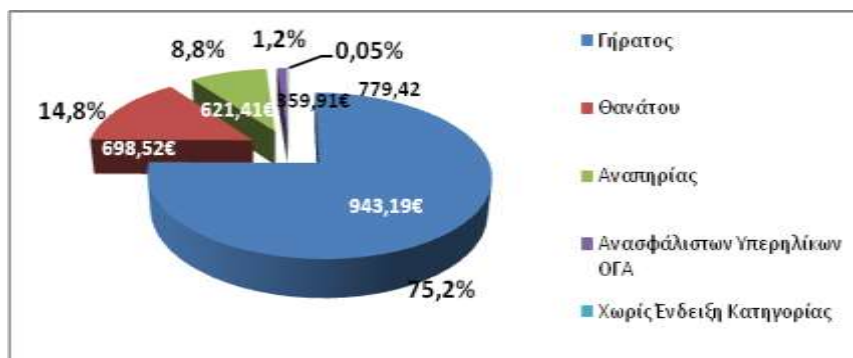

Διάγραμμα 1: Ποσοστιαία κατανομή συνταξιούχων & μέσο μηνιαίο εισόδημα

Στον Πίνακα 3 παρουσιάζονται αναλυτικά στοιχεία του αριθμού των συνταξιούχων και του μέσου μηνιαίου εισοδήματος τους ανά φύλο. Παρατηρείται ότι οι γυναίκες συνταξιούχοι είναι **1.378.544** ενώ οι άνδρες **1.258.264** (8.864 συνταξιούχοι δεν είχαν ένδειξη φύλου).

Κατηγορία Συνταξιούχων	Πλήθος		Μέσο Μηνιαίο Εισόδημα από συντάξεις (€)	
	Γυναίκες	Άνδρες	Γυναίκες	Άνδρες
Γήρατος	904.458	1.080.696	785,04 €	1.077,25 €
Θανάτου	361.513	24.486	715,24 €	512,91 €
Αναπηρίας	90.672	142.604	540,87 €	672,44 €
Ανασφάλιστων Υπερηλικών ΟΓΑ	21.283	9.753	359,99 €	359,73 €
Χωρίς Ένδειξη Κατηγορίας	618	725	781,30 €	777,82 €
ΣΥΝΟΛΟ	1.378.544	1.258.264		

Πίνακας 3 : Μέσο Μηνιαίο Εισόδημα από Συντάξεις προ Φόρων και Κρατήσεων Περιθαλψης ανά φύλο.

Αναλύοντας τα δεδομένα του εισοδήματος των συνταξιούχων σε κλίμακες, προκύπτει ότι ένας μεγάλος αριθμός συνταξιούχων γήρατος λαμβάνουν εισόδημα που κυμαίνεται στο εύρος 500-1000€. Ο ίδιος περίπου αριθμός βρίσκεται στο εύρος 1.000-2.000 €. Στον πίνακα 4 που ακολουθεί κατανέμεται το εισόδημα από συντάξεις ανά κατηγορία (γήρατος, θανάτου κτλ) και εύρος ποσού. Στην κατηγορία γήρατος περιλαμβάνονται και οι συντάξεις ανασφάλιστων υπερηλικών του ΟΓΑ. Επισημαίνεται ότι τα ποσά είναι προ κρατήσεων φόρου και υγειονομικής περίθαλψης.

Εύρος Ποσού(€)	Γήρατος		Θανάτου		Αναπηρικές		Λοιπές	
	Πλήθος	Μ.Ο. (€)	Πλήθος	Μ.Ο. (€)	Πλήθος	Μ.Ο. (€)	Πλήθος	Μ.Ο. (€)
0-300	71.362	133,34	39.073	144,80	6.333	165,16	5	40,00
300-400	173.284	368,82	21.528	349,40	56.212	362,91	14	391,65
400-500	222.324	452,78	29.378	448,71	39.482	457,04	0	0,00
500-600	188.341	546,96	57.794	560,46	27.085	541,51	0	0,00
600-700	185.650	654,25	68.739	656,99	32.053	649,63	14	671,40
700-800	192.839	743,94	70.406	756,61	29.012	747,46	1.188	783,30
800-900	106.341	846,50	23.459	844,94	7.697	847,05	121	823,91
900-1000	79.649	948,94	17.582	949,19	5.619	946,16	0	0,00
1000-1500	464.569	1.260,73	55.198	1.185,28	26.584	1.150,26	1	1.425,01
1500-2000	290.907	1.687,45	7.143	1.669,87	2.698	1.678,62	0	0,00
2000-2500	34.217	2.169,23	867	2.181,06	399	2.190,96	0	0,00
2500-3000	8.593	2.671,82	113	2.659,36	150	2.734,34	0	0,00
3000-3500	1.135	3.178,80	18	3.203,31	26	3.166,41	0	0,00
3500-4000	291	3.721,31	4	3.714,33	6	3.747,07	0	0,00
>4000	161	4.602,77	5	4.593,93	3	4.254,82	0	0,00
ΣΥΝΟΛΟ	2.019.663		391.307		233.359		1.343	

Πίνακας 4: Κατανομή Εισοδήματος Συνταξιούχων ανά εύρος καταβαλλόμενου ποσού

Τέλος, από την κατανομή του πλήθους των συντάξεων ανά συνταξιούχο παρατηρείται πως 1.326.078 συνταξιούχοι λαμβάνουν 1 μόνο σύνταξη, 926.890 λαμβάνουν 2 συντάξεις και 319.673 συνταξιούχοι λαμβάνουν 3 συντάξεις. Πολύ περιορισμένος αριθμός λαμβάνει πάνω από 7 συντάξεις όπως φαίνεται και στον πίνακα 5.

Αριθμός Καταβαλλόμενων Συντάξεων	Συνταξιούχοι
10	3
9	8
8	38
7	295
6	3.210
5	13.601
4	55.876
3	319.673
2	926.890
1	1.326.078
ΣΥΝΟΛΟ	2.645.672

Πίνακας 5 : Πλήθος συντάξεων ανά συνταξιούχο

2.2 Κατανομή Συνταξιούχων ανά Ηλικία

Στον πίνακα 6 και το διάγραμμα 2 που ακολουθούν παρουσιάζονται αναλυτικά στοιχεία σχετικά με την κατανομή των συνταξιούχων και του εισοδήματός τους ανά ηλικία. Παρατηρείται πως το 24% των συνταξιούχων είναι ηλικίας άνω των 81 ετών, το 32% κυμαίνεται μεταξύ 71 και 80 ετών, το 40% μεταξύ 51 έως 70 ετών ενώ μόλις το 1% είναι συνταξιούχοι ηλικίας μικρότερης των 25 ετών. Συνταξιούχοι ηλικίας μεταξύ 56-65 ετών λαμβάνουν τα υψηλότερα ποσά σύνταξης.

Ηλικία	Πλήθος Συνταξιούχων	Μηνιαίο Ποσό	Μέσο Εισόδημα από συντάξεις
<=25	23.731	9.647.348,87€	406,53€
26-50	80.427	57.390.345,58€	713,57€
51-55	94.739	90.372.424,39€	953,91€
56-60	189.661	203.995.475,39€	1.075,58€
61-65	311.022	347.628.116,63€	1.117,70€
66-70	452.125	437.826.280,97€	968,37€
71-75	406.018	345.196.408,99€	850,20€
76-80	451.581	355.211.947,75€	786,60€
81-85	354.497	260.084.642,84€	733,67€
86-90	203.725	144.723.598,56€	710,39€
91-95	61.321	42.866.637,41€	699,05€
>95	15.817	10.675.391,10€	674,93€
Απροσδιόριστη	1.008	601.660,91€	596,89€
ΣΥΝΟΛΟ	2.645.672	2.306.220.279,39€	

Πίνακας 6 : Πλήθος Συνταξιούχων και μέσο μηνιαίο εισόδημα ανά Ηλικία

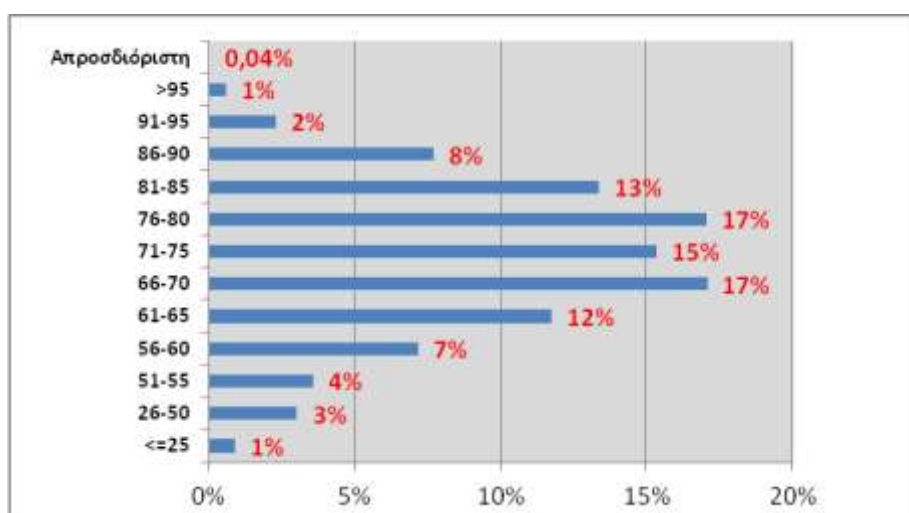

Διάγραμμα 2 : Ποσοστιαία Κατανομή Συνταξιούχων ανά Ηλικία

Στον Πίνακα 7 και το διάγραμμα 3 αποτυπώνονται στοιχεία σχετικά με την ηλικιακή σύνθεση των συνταξιούχων ανά κατηγορία σύνταξης. Συνταξιούχοι ηλικίας μικρότερης των 25 ετών λαμβάνουν συντάξεις λόγω θανάτου ή αναπηρίας. Η πλειοψηφία των συνταξιούχων λόγω γήρατος (σε ποσοστό 19% του συνόλου) είναι ηλικίας μεταξύ 66-70 ετών με μέση σύνταξη που αγγίζει το ποσό των 1.017,23€. Υπενθυμίζεται ότι για τον υπολογισμό του μέσου εισοδήματος από συντάξεις αθροίζονται στην κατηγορία σύνταξης γήρατος και όλες οι συντάξεις άλλων κατηγοριών (θανάτου, αναπηρίας) που ενδεχομένως λαμβάνει ένας συνταξιούχος.

Ηλικία	Γήρατος		Θανάτου		Αναπηρίας		Λοιπές	
	Πλήθος	Μέσο Εισόδημα από συντάξεις	Πλήθος	Μέσο Εισόδημα από συντάξεις	Πλήθος	Μέσο Εισόδημα από συντάξεις	Πλήθος	Μέσο Εισόδημα από συντάξεις
<=25	0	0,00€	21.215	366,54€	2.184	737,54€	332	784,17€
26-50	20.442	1.252,30€	30.918	440,69€	28.381	621,30€	686	776,02€
51-55	59.496	1.154,60€	17.760	589,94€	17.381	639,87€	102	780,07€
56-60	139.445	1.228,99€	24.770	643,89€	25.361	654,72€	85	776,79€
61-65	250.771	1.226,89€	29.076	678,92€	31.122	648,36€	53	785,25€
66-70	377.930	1.017,23€	38.781	780,96€	35.363	652,00€	51	787,14€
71-75	337.090	879,03€	39.871	783,42€	29.042	607,26€	15	783,30€
76-80	364.918	804,80€	58.710	771,87€	27.943	579,78€	10	791,14€
81-85	272.966	737,53€	62.162	763,78€	19.362	582,58€	7	783,30€
86-90	146.439	706,07€	45.614	761,03€	11.670	566,56€	2	783,30€
91-95	39.449	692,30€	17.538	753,90€	4.334	538,60€	0	0,00€
>95	10.163	653,95€	4.452	740,66€	1.202	608,90€	0	0,00€
Απροσδιόριστη	554	673,91€	440	492,64€	14	825,19€	0	0,00€
ΣΥΝΟΛΟ	2.019.663		391.307		233.359		1.343	

Πίνακας 7 : Κατανομή Συνταξιούχων και εισοδήματος ανά Ηλικία και Κατηγορία Σύνταξης

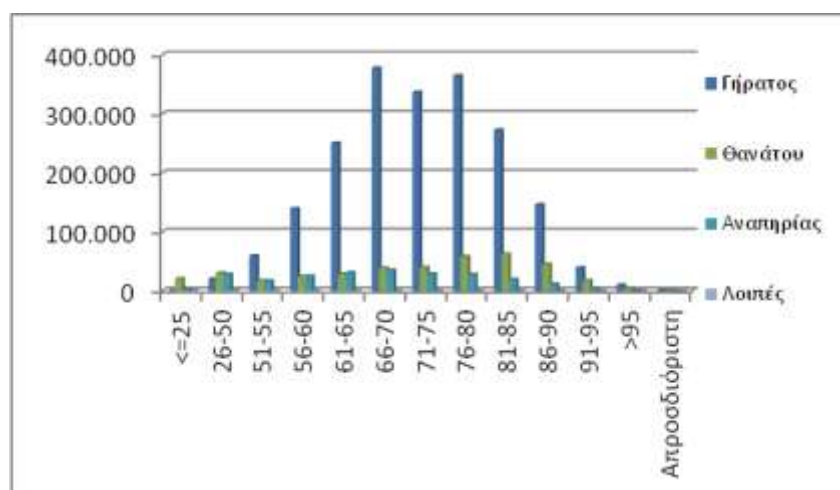

Διάγραμμα 3 : Κατανομή Συνταξιούχων ανά Ηλικία και Κατηγορία Σύνταξης

2.3 Ανάλυση Συντάξεων ανά Κατηγορία και κλίμακα ποσού

Τον Απρίλιο του 2014 πληρώθηκαν συνολικά **4.452.117** συντάξεις, από τις οποίες οι **2.878.856** ήταν κύριες και **1.573.261** επικουρικές. Το συνολικό ποσό που κατέβαλλαν τα ταμεία ανήλθε σε **2.306.220.279,39€**. Αναλυτικά στοιχεία ανά κατηγορία σύνταξης αποτυπώνονται στον πίνακα 8 που ακολουθεί.

Κατηγορία Σύνταξης	Πλήθος	Μηνιαίο Ποσό(€)
A. Κύρια	2.878.856	2.029.193.235,02
Γήρατος	2.001.416	1.545.196.207,71
Θανάτου	571.597	317.752.946,59
Αναπηρική	272.058	152.968.733,35
Ανασφάλιστων Υπερηλίκων ΟΓΑ	31.036	11.150.186,42
Χωρίς Ένδειξη Κατηγορίας	2.749	2.125.160,95
B. Επικουρική	1.573.261	277.027.044,37
Γήρατος	1.161.869	225.903.720,22
Θανάτου	337.454	39.444.332,54
Αναπηρική	73.866	11.666.301,57
Χωρίς Ένδειξη Κατηγορίας	72	12.690,04
ΣΥΝΟΛΟ	4.452.117	2.306.220.279,39

Πίνακας 8: Κατανομή Συντάξεων ανά Κατηγορία Σύνταξης

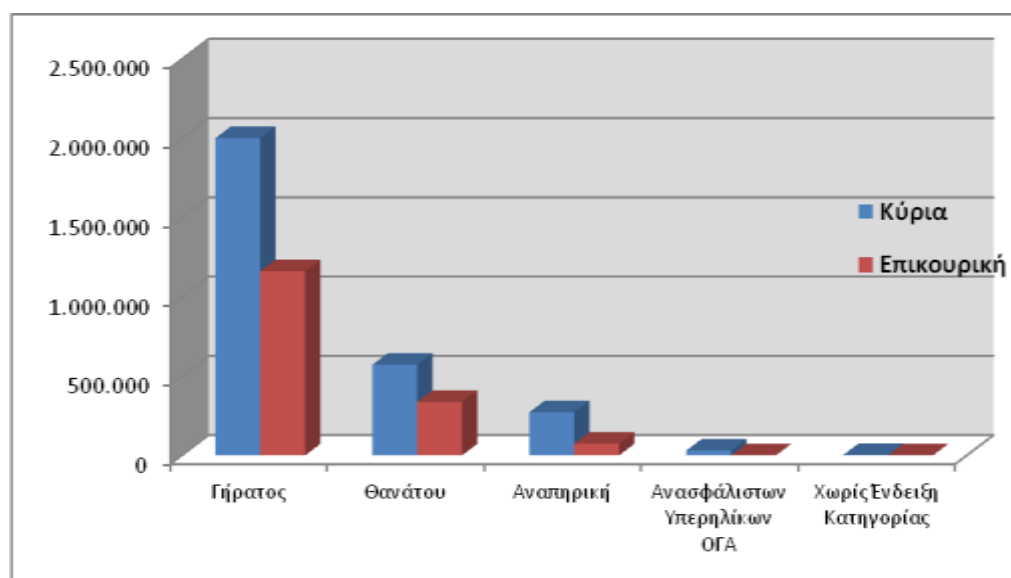

Διάγραμμα 4: Κατανομή Συντάξεων ανά Κατηγορία Σύνταξης

Αναλύοντας τα δεδομένα των συντάξεων σε κλίμακες με κριτήριο το ποσό της σύνταξης, προκύπτει ότι η πλειοψηφία των κυρίων συντάξεων βρίσκεται στο εύρος 500-1000€. Επίσης, σημαντικό ποσοστό στις κύριες συντάξεις γήρατος (περίπου 30%) ξεπερνά τα 1.000€. Επισημαίνεται, ότι η εν λόγω ανάλυση αφορά συντάξεις και όχι εισόδημα συνταξιούχου, στο οποίο όπως αναφέρθηκε και στην πρώτη ενότητα αθροίζονται περισσότερες συντάξεις κατά κανόνα.

Στον πίνακα 9 που ακολουθεί κατανέμονται οι συντάξεις ανά κατηγορία και εύρος ποσού. Στην κατηγορία «γήρατος» έχουν συμπεριληφθεί και οι συντάξεις ανασφάλιστων υπερηλίκων του ΟΓΑ. Τα ποσά σε κάθε περίπτωση είναι προ κρατήσεων φόρου και υγειονομικής περίθαλψης.

Εύρος Ποσού	Γήρατος		Θανάτου		Αναπηρικές		Λοιπές	
	Πλήθος	Μ.Ο.	Πλήθος	Μ.Ο.	Πλήθος	Μ.Ο.	Πλήθος	Μ.Ο.
A. Κύριες								
0-500	645.863	370,29	254534	320,1	142911	375,35	72	340,23
500-1000	770.629	678,34	279867	687,83	103747	665,58	2675	784,37
1000-1500	535.468	1233,74	36008	1158,45	23016	1136,57	2	1237,74
1500-2000	78.239	1642,11	1085	1685,45	2122	1646,04	0	0
2000-2500	1.468	2198,19	88	2086,36	195	2163,67	0	0
Άνω των 2.500	785	2682,28	15	3334,36	67	2984,42	0	0
ΣΥΝΟΛΟ	2.032.452		571.597		272.058		2.749	
B. Επικουρικές								
0-500	1.151.210	190,37	337.158	116,45	73.623	156,39	72	176,25
500-1000	10.296	612,89	290	599,68	237	614,92	0	0
1000-1500	336	1153,59	3	1162,14	6	1144,44	0	0
1500-2000	25	1598,56	3	1731,95	0	0	0	0
2000-2500	1	2125,76	0	0	0	0	0	0
Άνω των 2.500	1	3109,83	0	0	0	0	0	0
ΣΥΝΟΛΟ	1.161.869		337.454		73.866		72	

Πίνακας 9: Κατανομή Συντάξεων ανά εύρος καταβαλλόμενου ποσού

2.4 Γεωγραφική κατανομή συντάξεων

Όπως προκύπτει από την επεξεργασία του πεδίου του ταχυδρομικού κώδικα των δικαιούχων στα αρχεία των συντάξεων, ο μεγαλύτερος αριθμός συντάξεων καταβάλλεται στην Αττική (1.716.344) και την Κεντρική Μακεδονία (729.465). Ακολουθεί η Θεσσαλία με 308.051 συντάξεις και η Δυτική Ελλάδα με 260.508. Στον πίνακα 10 αποτυπώνεται η γεωγραφική κατανομή των συντάξεων ανά περιφέρεια και κατηγορία σύνταξης.

Περιφέρεια	Σύνολο Συντάξεων	Γήρατος	Θανάτου	Αναπηρίας	Άλλη/Χωρίς Ένδειξη
Ανατολικής Μακεδονίας Θράκης	236.489	173.050	38.013	25.276	150
Κεντρικής Μακεδονίας	729.465	529.903	141.259	57.857	446
Ήπειρος	149.789	110.433	24.182	15.080	94
Δυτικής Μακεδονία	112.342	82.312	19.694	10.292	44
Θεσσαλίας	308.051	222.390	53.744	31.705	212
Ιονίων Νήσων	79.620	57.927	14.430	7.223	40
Στερεάς Ελλάδας	224.070	160.343	44.372	19.269	86
Αττικής	1.716.344	1.205.365	414.539	95.287	1.152
Δυτικής Ελλάδα	260.508	189.107	46.967	24.223	211
Πελοπόννησος	224.752	168.516	36.437	19.657	142
Κρήτης	223.450	159.290	39.421	24.619	120
Νοτίου Αιγαίου	97.267	71.016	18.619	7.562	70
Βορείου Αιγαίου	80.225	57.492	15.220	7.468	45

Πίνακας 10: Γεωγραφική Κατανομή Συντάξεων

Για 9.745 εγγραφές δεν υπήρχε ένδειξη ΤΚ και για το λόγο αυτό δεν περιλαμβάνονται στον πίνακα 10. Στο χάρτη που ακολουθεί αποτυπώνεται ο αριθμός των συντάξεων που καταβάλλεται στις 13 περιφέρειες της χώρας.



Χάρτης 1: Καταβολή Συντάξεων ανά Περιφέρεια

Στον Πίνακα 11 αποτυπώνονται τα ποσά σύνταξης που αντιστοιχούν σε κάθε Περιφέρεια σε σχέση με το αντίστοιχο ΑΕΠ για το έτος 2010 (προσωρινά στοιχεία ΕΛΣΤΑΤ). Σύμφωνα με τα δεδομένα του Πίνακα 11, στην Περιφέρεια Ηπείρου παρατηρείται η μεγαλύτερη τιμή (17,6%) του λόγου ποσού σύνταξης προς ΑΕΠ και ακολουθεί η Περιφέρεια Θεσσαλίας με τιμή 17,2%. Στην τελευταία θέση βρίσκεται η Περιφέρεια Νοτίου Αιγαίου με τιμή 7,9%.

Περιφέρεια	Μηνιαίο Ποσό Συντάξεων (ευρώ)	ΑΕΠ έτος 2010 (εκ.ευρώ)	% ΑΕΠ
Ανατ. Μακεδονίας - Θράκης	112.376.793,41 €	9.053,81	14,9%
Κεντρικής Μακεδονίας	367.183.937,31 €	30.086,11	14,6%
Δυτικής Μακεδονίας	58.641.474,37 €	5.280,60	13,3%
Θεσσαλίας	153.814.141,83 €	10.742,22	17,2%
Ηπείρου	72.054.219,67 €	4.917,16	17,6%
Ιονίων Νήσων	38.764.080,85 €	4.028,84	11,5%
Δυτικής Ελλάδας	130.143.712,00 €	10.326,40	15,1%
Στερεάς Ελλάδας	113.135.666,56 €	10.058,90	13,5%
Πελοποννήσου	113.257.065,85 €	9.435,94	14,4%
Αττικής	938.850.877,90 €	106.635,64	10,6%
Βορείου Αιγαίου	41.049.962,90 €	3.155,01	15,6%
Νοτίου Αιγαίου	48.941.913,34 €	7.475,41	7,9%
Κρήτης	112.669.552,50 €	10.955,48	12,3%

Πίνακας 11: Ποσά Συντάξεων ανά Περιφέρεια ως Ποσοστό του ΑΕΠ

3. Ανάλυση & Συσχέτιση Προνοιακών Επιδομάτων

3.1 Πλήθος και Μέσο Ποσό Καταβολής Δικαιούχων Προνοιακών Επιδομάτων

Από την επεξεργασία των στοιχείων των προνοιακών επιδομάτων για το μήνα Απρίλιο του 2014, παρατηρείται πως ο αριθμός των δικαιούχων προνοιακών επιδομάτων στη χώρα μας ανέρχεται σε 161.644 συνολικά και το ποσό που καταβάλλεται σε 54.296.330€. Από το σύνολο των δικαιούχων προνοιακών επιδομάτων το 29,7% αφορά σε δικαιούχους οι οποίοι παράλληλα λαμβάνουν και συντάξεις. Αναλυτικά στοιχεία αποτυπώνονται στους Πίνακες 12 και 13.

Κατηγορία Δικαιούχων Προνοιακών Επιδομάτων	Πλήθος		
	Φεβρουάριος 2014	Μάρτιος 2014	Απρίλιος 2014
Δικαιούχοι μόνο προνοιακών επιδομάτων	114.379	113.913	113.650
Συνταξιούχοι που λαμβάνουν και προνοιακά επιδόματα	48.173	48.194	47.994
ΣΥΝΟΛΟ	162.552	162.107	161.644

Πίνακας 12: Πλήθος Δικαιούχων Προνοιακών Επιδομάτων

Κατηγορία Δικαιούχων Προνοιακών Επιδομάτων	Μηνιαίο Ποσό Καταβαλλόμενων Επιδομάτων(€)			Μέσο Ποσό Καταβολής από Προνοιακά Επιδόματα(€)		
	Φεβρουάριος 2014	Μάρτιος 2014	Απρίλιος 2014	Φεβρουάριος 2014	Μάρτιος 2014	Απρίλιος 2014
Δικαιούχοι μόνο προνοιακών επιδομάτων	37.016.142	36.703.442	36.497.287	323,63	322,21	321,14
Συνταξιούχοι που λαμβάνουν και προνοιακά επιδόματα	17.849.238	17.833.003	17.799.043	370,52	370,03	370,86
ΣΥΝΟΛΟ	54.865.380	54.536.445	54.296.330			

Πίνακας 13: Μηνιαίο Ποσό & Μέσο Ποσό Καταβολής από Προνοιακά Επιδόματα

Η κατανομή των δικαιούχων προνοιακών επιδομάτων και το μέσο μηνιαίο ποσό καταβολής που λαμβάνουν αποτυπώνεται στο διάγραμμα 5 που ακολουθεί.

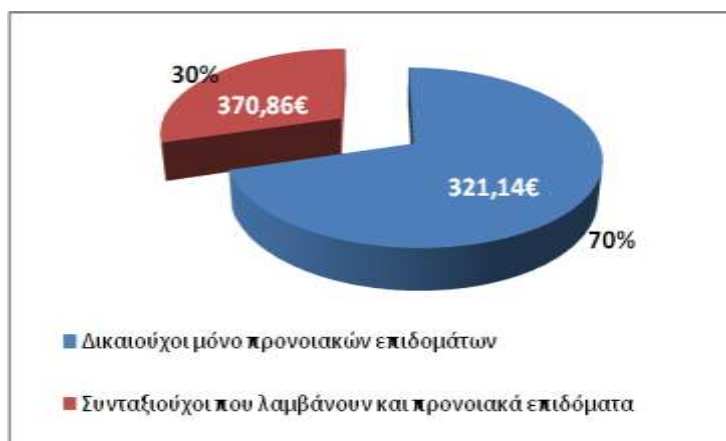

Διάγραμμα 5: Κατανομή Δικαιούχων Προνοιακών Επιδομάτων

Στον Πίνακα 14 που ακολουθεί παρουσιάζονται αναλυτικά στοιχεία του αριθμού των δικαιούχων προνοιακών επιδομάτων ανά φύλο. Διαπιστώνεται ότι 76.069 είναι άνδρες και 85.575 γυναίκες.

Κατηγορία Δικαιούχων Προνοιακών Επιδομάτων	Πλήθος		Μέσο Ποσό Καταβολής από Προνοιακά Επιδόματα(€)	
	Γυναίκες	Άνδρες	Γυναίκες	Άνδρες
Δικαιούχοι μόνο προνοιακών επιδομάτων	63.646	50.004	294,70	354,79
Συνταξιούχοι που λαμβάνουν προνοιακά επιδόματα	21.929	26.065	362,09	378,24
ΣΥΝΟΛΟ	85.575	76.069		

Πίνακας 14: Μέσο Ποσό Καταβολής από Προνοιακά Επιδόματα ανά φύλο

3.2 Κατανομή Πλήθους Συνταξιούχων/Δικαιούχων Προνοιακών Επιδομάτων

Αναλύοντας τα δεδομένα των συνταξιούχων που λαμβάνουν ταυτόχρονα με τη σύνταξή τους και προνοιακά επιδόματα παρατηρείται πως η πλειοψηφία των δικαιούχων είναι συνταξιούχοι λόγω αναπηρίας. Ακολουθούν οι συνταξιούχοι λόγω γήρατος και στη συνέχεια οι συνταξιούχοι λόγω θανάτου. Αναλυτικά στοιχεία αποτυπώνονται στον Πίνακα 15 και το Διάγραμμα 6.

Κατηγορία Συνταξιούχων	Πλήθος Συνταξιούχων/Δικαιούχων Προνοιακών Επιδομάτων	Μηνιαίο Ποσό Συντάξεων(€)	Μηνιαίο Ποσό Επιδομάτων(€)
Γήρατος	18.414	16.784.323	6.336.836
Θανάτου	6.427	4.352.472	2.526.818
Αναπηρίας	22.506	17.375.555	8.693.844
Λοιπά	647	508.259	241.546
ΣΥΝΟΛΟ	47.994	39.020.609	17.799.043

Πίνακας 15: Κατανομή Συνταξιούχων Προνοιακών Επιδομάτων ανά κατηγορία σύνταξης

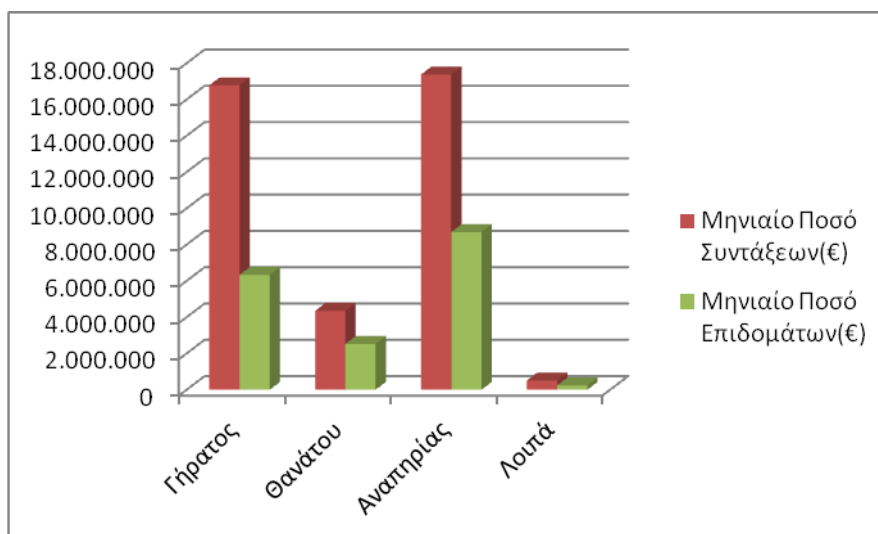

Διάγραμμα 6: Κατανομή Μηνιαίου Ποσού ανά κατηγορία σύνταξης

Αναλύοντας τα δεδομένα του εισοδήματος των συνταξιούχων σε κλίμακες, προκύπτει ότι ο μεγαλύτερος αριθμός των συνταξιούχων λόγω γήρατος λαμβάνει επιδόματα που κυμαίνονται στο εύρος 300-400 ευρώ. Στον πίνακα 16 που ακολουθεί κατανέμεται το ποσό από προνοιακά επιδόματα ανά κατηγορία συνταξιούχου (γήρατος, θανάτου, αναπηρίας, κτλ).

Εύρος Ποσού Σύνταξης	Συνταξιούχοι Γήρατος/Δικαιούχοι Επιδομάτων		Συνταξιούχοι Θανάτου/Δικαιούχοι Επιδομάτων		Συνταξιούχοι Αναπηρίας/Δικαιούχοι Επιδομάτων		Λοιπά	
	Πλήθος	Μηνιαίο Ποσό Επιδομάτων (€)	Πλήθος	Μηνιαίο Ποσό Επιδομάτων (€)	Πλήθος	Μηνιαίο Ποσό Επιδομάτων (€)	Πλήθος	Μηνιαίο Ποσό Επιδομάτων (€)
0-300	297	106.779	1.115	414.779	156	62.709	0	0
300-400	6.615	1.666.732	459	176.213	5.332	2.486.459	1	362
400-500	1.112	402.837	540	213.980	1.560	601.843	0	0
500-600	651	245.991	758	292.562	958	363.622	0	0
600-700	863	316.080	822	328.581	1.351	525.221	6	1.517
700-800	1.060	399.752	828	328.497	5.189	2.044.441	577	217.567
800-900	655	255.925	411	173.013	796	298.597	63	22.100
900-1000	525	213.520	277	120.404	598	219.908	0	0
1000-1500	3.058	1.254.414	1.013	405.684	5.715	1.847.312	0	0
1500-2000	2.245	966.869	151	53.958	630	180.394	0	0
2000-2500	883	352.925	30	11.548	132	37.132	0	0
2500-3000	280	96.426	20	6.710	75	22.577	0	0
3000-3500	77	25.136	3	889	10	2.241	0	0
3500-4000	41	13.328	0	0	3	1.224	0	0
>4000	52	20.122	0	0	1	165	0	0
ΣΥΝΟΛΑ:	18.414	6.336.836	6.427	2.526.818	22.506	8.693.844	647	241.546

Πίνακας 16: Κατανομή Συνταξιούχων Προνοιακών Επιδομάτων ανά κατηγορία σύνταξης και εύρος ποσού

3.3 Κατανομή Δικαιούχων Προνοιακών Επιδομάτων ανά ηλικία

Στον πίνακα 17 που ακολουθεί παρουσιάζονται αναλυτικά στοιχεία σχετικά με την κατανομή των δικαιούχων προνοιακών επιδομάτων και του καταβαλλόμενου μηνιαίου ποσού ανά ηλικία. Παρατηρείται πως το 30% περίπου των δικαιούχων που λαμβάνουν μόνο προνοιακά επιδόματα είναι ηλικίας έως και 25 ετών και το 36% κυμαίνεται μεταξύ 26-50 ετών. Αντίστοιχα, από την ανάλυση στοιχείων για τους συνταξιούχους/δικαιούχους προνοιακών επιδομάτων παρατηρείται πως το 20% είναι ηλικίας μεταξύ 26-50 ετών, το 21,5% κυμαίνεται μεταξύ 66-75 ετών και το 23% μεταξύ 76-85 ετών. Αναλυτικά στοιχεία παρουσιάζονται στον Πίνακα 17 και το Διάγραμμα 7 που ακολουθούν.

Ηλικία	Πλήθος		Ποσό Επιδομάτων (€)	
	Δικαιούχοι μόνο προνοιακών επιδομάτων	Συνταξιούχοι που λαμβάνουν προνοιακά επιδόματα	Δικαιούχοι	Συνταξιούχοι που λαμβάνουν προνοιακά επιδόματα
<=25	34.120	2.024	8.876.007	895.758
26-50	40.928	9.755	15.196.142	3.972.647
51-55	7.156	3.219	2.660.615	1.273.777
56-60	6.948	3.503	2.480.535	1.364.246
61-65	7.682	3.525	2.350.299	1.365.891
66-70	5.550	5.233	1.705.068	1.795.133
71-75	4.318	5.073	1.245.325	1.692.151
76-80	3.663	5.822	1.050.638	1.984.082
81-85	2.142	5.021	608.349	1.743.932
86-90	881	3.199	243.777	1.126.981
91-95	192	1.199	59.556	432.810
>95	70	421	20.977	151.636
ΣΥΝΟΛΟ	113.650	47.994	36.497.287	17.799.043

Πίνακας 17: Πλήθος Δικαιούχων Προνοιακών Επιδομάτων και κατανομή καταβαλλόμενου ποσού ανά ηλικία

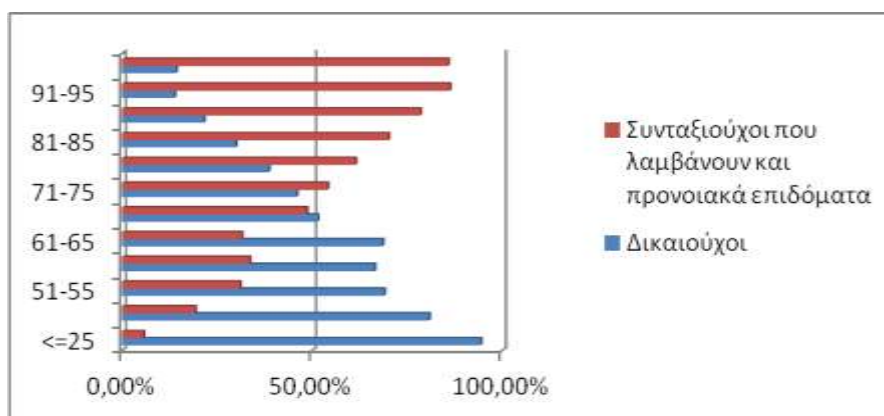

Διάγραμμα 7: Ποσοστιαία Κατανομή Δικαιούχων Προνοιακών Επιδομάτων ανά ηλικία

3.4 Γεωγραφική Κατανομή Δικαιούχων Προνοιακών Επιδομάτων

Στον Πίνακα 18 αποτυπώνεται η γεωγραφική κατανομή των δικαιούχων προνοιακών Επιδομάτων στις Περιφέρειες της χώρας και της μηνιαίας δαπάνης με βάση τον ΤΚ της κατοικίας τους. Σύμφωνα με τα δεδομένα του πίνακα 18 ο μεγαλύτερος αριθμός δικαιούχων προνοιακών επιδομάτων εντοπίζεται στην Αττική (44.372 δικαιούχοι & 15.456 συνταξιούχοι) και την Κεντρική Μακεδονία (21.278 δικαιούχοι & 8.152 συνταξιούχοι). Για όσους δεν υπήρχε συμπληρωμένος ο ΤΚ περιλαμβάνονται στην κατηγορία «χωρίς ένδειξη».

Περιφέρεια	Πλήθος		Ποσό Επιδομάτων(€)	
	Δικαιούχοι μόνο προνοιακών επιδομάτων	Συνταξιούχοι που λαμβάνουν προνοιακά επιδόματα	Δικαιούχοι μόνο προνοιακών επιδομάτων	Συνταξιούχοι που λαμβάνουν προνοιακά επιδόματα
Ανατολικής Μακεδονίας Θράκης	9.463	3.471	2.259.702	1.212.405
Κεντρικής Μακεδονίας	21.278	8.152	6.033.539	2.932.747
Ήπειρος	2.737	1.770	865.928	721.419
Δυτικής Μακεδονία	2.518	1.368	760.529	524.418
Θεσσαλίας	6.306	3.380	2.072.192	1.275.587
Ιονίων Νήσων	2.347	1.178	638.923	459.077
Στερεάς Ελλάδας	4.841	2.212	1.459.573	836.845
Αττικής	44.372	15.456	15.933.591	5.559.651
Δυτικής Ελλάδας	5.835	3.065	2.000.006	1.223.308
Πελοπόννησος	4.047	2.715	1.379.283	1.036.430
Κρήτης	5.691	3.257	1.710.761	1.261.825
Νοτίου Αιγαίου	2.251	921	807.858	350.277
Βορείου Αιγαίου	1.961	1.047	574.731	404.656
Χωρίς Ένδειξη	3	2	670	397
ΣΥΝΟΛΟ	113.650	47.994	36.497.287	17.799.043

Πίνακας 18: Γεωγραφική Κατανομή Δικαιούχων Προνοιακών Επιδομάτων

Στο χάρτη που ακολουθεί αποτυπώνεται ο αριθμός των δικαιούχων και συνταξιούχων προνοιακών επιδομάτων στις 13 περιφέρειες της χώρας.

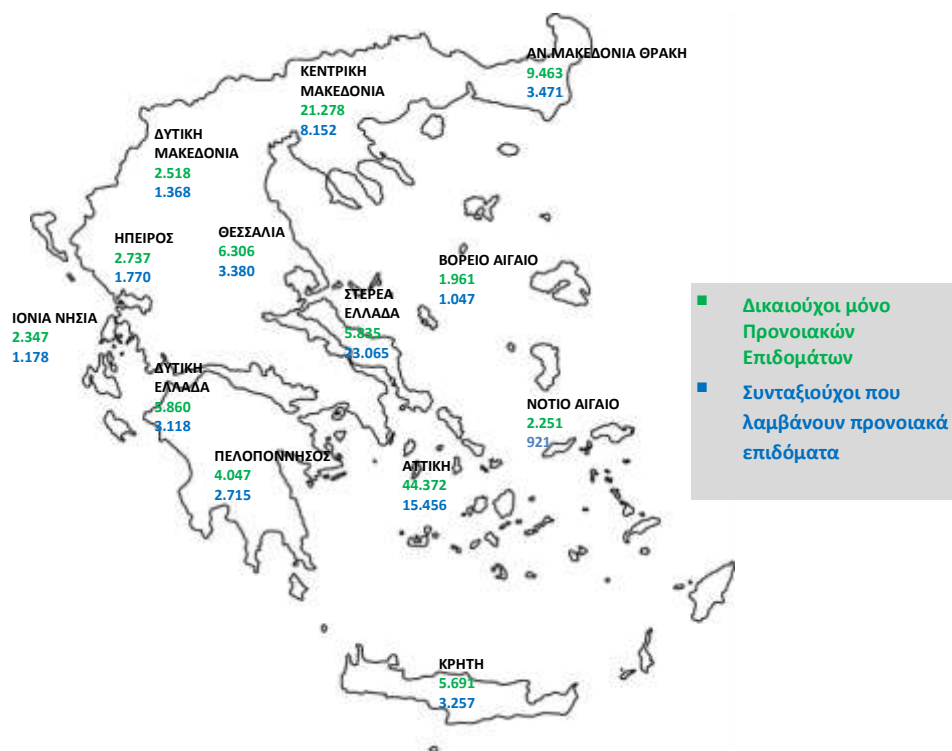

Χάρτης 2: Κατανομή Δικαιούχων Προνοιακών Επιδομάτων ανά Περιφέρεια

ΠΑΡΑΡΤΗΜΑ - ΠΙΝΑΚΕΣ

Α. Κατανομή συντάξεων ανά ταμείο και κατηγορία

Εποπτεύων Φορέας	Συντομογραφία	Γήρατος	Αναπηρίας	Θανάτου	Άλλη κατηγορία	Σύνολο	Συνολικό Ποσό(€)
ΓΛΚ	ΓΛΚ	327.695	17.952	112.573	0	458.220	463.669.695,47
	ΔΗΜΟΣΙΟ	327.695	17.952	112.573	0	458.220	463.669.695,47
ΕΚΟΕΜΝ	ΕΚΟΕΜΝ	15.093	0	0	0	15.093	1.114.554,37
	ΕΚΟΕΜΝ	15.093	0	0	0	15.093	1.114.554,37
ΕΚΟΕΜΣ	ΕΚΟΕΜΣ	17.107	0	7.222	0	24.329	3.618.806,08
	ΕΚΟΕΜΣ	17.107	0	7.222	0	24.329	3.618.806,08
ΕΤΑΑ	ΕΤΑΑ	53.482	2.642	25.724	1	81.849	68.620.149,63
	ΕΤΑΑ-ΤΑΝ	13.925	720	6.760	0	21.405	14.327.598,23
	ΕΤΑΑ-ΤΣΑΥ	15.013	410	8.267	1	23.691	23.832.822,33
	ΕΤΑΑ-ΤΣΜΕΔΕ	16.733	1.015	6.366	0	24.114	26.669.102,98
	ΕΤΑΑ-ΤΑΣ	965	0	614	0	1.579	615.523,17
	ΕΤΑΑ-ΤΕΑΔ	6.818	449	3.598	0	10.865	3.162.806,67
	ΕΤΑΑ-ΤΣΜΕΔΕ(Ε)	28	48	119	0	195	12.296,25
ΕΤΑΠ-ΜΜΕ	ΕΤΑΠ-ΜΜΕ	5.806	422	2.007	0	8.235	7.322.048,75
	ΤΣΠΕΑΘ	2.285	185	668	0	3.138	3.516.903,92
	ΤΑΙΣΥΤ	475	66	181	0	722	592.051,68
	ΤΣΕΥΠΑ	664	33	341	0	1.038	1.075.826,89
	ΤΣΕΥΠΘ	51	6	35	0	92	96.838,76
	ΤΑΠΤΑΘ	996	42	333	0	1.371	1.505.379,35
	ΤΑΦΕΕΤ	40	6	41	0	87	72.623,01
	ΤΑΑΞΤ	41	0	11	0	52	57.795,94
	ΤΕΑΠΤΑΘ	793	32	195	0	1.020	210.765,59
	ΤΑΙΗΕΑΘ	16	0	8	0	24	47.862,97
	ΤΕΑΙΣΥΤ	445	52	194	0	691	146.000,64
ΕΤΑΤ	ΕΤΑΤ	8.390	21	77	0	8.488	5.765.779,82
	Τ.Ε.Α.ΠΕΤ	5.558	16	67	0	5.641	4.053.025,07
	ΕΤΑΤ-ΤΑΠΤΠ	2.464	0	0	0	2.464	1.523.416,70
	ΕΤΑΤ-ΛΑΚ(ΑΤ)	368	5	10	0	383	189.338,05
ΕΤΕΑ	ΕΤΕΑ	758.989	71.391	227.188	72	1.057.640	201.312.666,35
	ΕΤΕΑ-ΤΑΔΚΥ(Κ)	21	0	5	0	26	24.777,51
	ΕΤΕΑ-ΤΕΑΥΝΤΠ	3.880	332	1.003	0	5.215	1.990.855,88

Εποπτεύων Φορέας	Συντομογραφία	Γήρατος	Αναπηρίας	Θανάτου	Άλλη κατηγορία	Σύνολο	Συνολικό Ποσό(€)
	ΕΤΕΑ-ΤΕΑΥΕΚ	19.093	2.547	6.742	0	28.382	6.891.259,36
	ΕΤΕΑ-ΤΕΑΠΟΖΟ	2.818	337	1.021	0	4.176	862.083,08
	ΕΤΕΑ-ΤΕΑΧ	1.811	41	643	0	2.495	470.559,56
	ΕΤΕΑ-ΤΕΑΠΟΚΑ	20.737	312	4.159	0	25.208	6.304.147,02
	ΕΤΕΑ-ΤΑΔΚΥ	20.458	304	5.721	70	26.553	6.295.114,00
	ΕΤΕΑ-ΤΕΑΠ ΕΡΤΤ	3.824	47	695	0	4.566	1.508.596,39
	ΕΤΕΑ-ΤΕΑΔΥ- Κ.Υ	154.318	1.697	24.441	2	180.458	33.788.040,51
	ΕΤΕΑ-ΤΕΑΕΙΓΕ	1.281	21	192	0	1.494	353.819,56
	ΕΤΕΑ-ΕΛΕΜ	5.494	164	1.816	0	7.474	2.774.271,69
	ΕΤΕΑ-ΕΤΕΑΜ	435.572	60.461	151.536	0	647.569	111.830.042,82
	ΕΤΕΑ-ΤΕΑΠ ΕΤΒΑ	598	0	145	0	743	270.967,94
	ΕΤΕΑ-ΤΣΕΑΠΣΓΟ	6.541	631	1.846	0	9.018	1.669.043,87
	ΕΤΕΑ-ΤΕΑΠΕΤΕ	5.666	94	760	0	6.520	3.531.736,59
	ΕΤΕΑ-ΤΕΑΠ ΔΕΗ	24.460	852	7.462	0	32.774	8.396.752,09
	ΕΤΕΑ-ΤΕΑΠ ΟΤΕ	22.900	441	2.588	0	25.929	5.366.046,90
	ΕΤΕΑ-ΤΕΑΠ ΕΛΤΑ	6.997	231	2.139	0	9.367	1.304.541,03
	ΕΤΕΑ-ΤΑΠΤΠ	1.273	4	311	0	1.588	680.486,82
	ΕΤΕΑ-ΕΤΕΑΜ-ΟΠΣ	21.247	2.875	13.963	0	38.085	6.999.523,73
ΙΚΑ	ΙΚΑ	795.414	109.160	296.044	376	1.200.994	845.820.408,25
	ΙΚΑ	628.150	100.059	250.248	0	978.457	625.413.150,51
	ΤΣΕΑΠΓΣΟ	10.157	789	2.389	0	13.335	10.857.233,67
	ΤΣΠΗΣΑΠ	1.295	161	646	0	2.102	2.554.882,25
	ΤΑΠΕ	1.399	52	152	1	1.604	1.925.679,23
	ΤΣΠΕΤΕ	11.327	343	2.483	0	14.153	15.005.175,17
	ΤΣΠΠΑΤΕ	5.575	146	1.998	17	7.736	8.293.906,07
	ΤΑΠΙΛΤ	2.083	110	465	0	2.658	2.948.155,80
	ΤΑΠΕΤΒΑ	608	0	154	0	762	857.648,94
	ΤΑΠΟΤΕ	44.344	1.369	9.524	304	55.541	68.005.851,48
	ΤΑΠ-ΔΕΗ	27.484	967	8.672	0	37.123	50.873.010,96
	ΟΠΣ-ΙΚΑ	62.992	5.164	19.313	54	87.523	59.085.714,17
ΚΛΗΡΟΔΟΤΗΜΑΤΑ	ΚΛΗΡΟΔΟΤΗΜΑΤΑ	3	0	0	1	4	4.273,56
	ΖΑΠΠΕΙΟ	3	0	0	1	4	4.273,56
ΜΤΑ	ΜΤΑ	11.498	59	2.327	0	13.884	2.948.446,61
	ΜΤΑ	11.498	59	2.327	0	13.884	2.948.446,61

Εποπτεύων Φορέας	Συντομογραφία	Γήρατος	Αναπηρίας	Θανάτου	Άλλη κατηγορία	Σύνολο	Συνολικό Ποσό(€)
MTN	MTN	15.093	0	0	0	15.093	2.091.476,29
	MTN	15.093	0	0	0	15.093	2.091.476,29
ΜΤΠΥ	ΜΤΠΥ	201.833	0	58.987	0	260.820	35.725.500,42
	ΜΤΠΥ	201.833	0	58.987	0	260.820	35.725.500,42
ΜΤΣ	ΜΤΣ	46.490	0	19.413	0	65.903	7.584.355,18
	ΜΤΣ	45.973	0	19.320	0	65.293	7.022.136,99
	ΜΤΣ-ΣΥ	517	0	93	0	610	562.218,19
ΝΑΤ	ΝΑΤ	79.466	4.360	27.125	0	110.951	76.855.835,50
	ΚΕΑΝ	34.415	183	4.806	0	39.404	11.388.044,28
	ΤΕΑΠΙΕΝ	483	0	48	0	531	150.154,42
	ΝΑΤ	44.568	4.177	22.271	0	71.016	65.317.636,80
ΟΑΕΕ	ΟΑΕΕ	208.555	31.269	117.295	2.371	359.490	264.412.566,33
	ΟΑΕΕ-ΤΣΑ	27.421	3.938	21.535	0	52.894	30.344.475,49
	ΟΑΕΕ-ΤΕΒΕ	146.880	23.644	77.788	1.980	250.292	198.119.588,38
	ΟΑΕΕ-ΤΑΕ	29.668	3.049	16.354	391	49.462	33.771.606,50
	ΤΑΝΠΤ-ΟΑΕΕ	1.360	73	584	0	2.017	1.357.893,09
	ΟΑΕΕ-ΤΕΑΑ	2.622	512	871	0	4.005	473.443,40
	ΟΑΕΕ-ΤΕΑΚΔΠΥΚ	604	53	163	0	820	345.559,47
ΟΓΑ	ΟΓΑ	599.850	107.429	62	0	707.341	308.206.929,45
	ΟΓΑ	599.330	107.423	0	0	706.753	307.462.622,67
	ΟΓΑ (ΕΠΙΖΩΝΤΩΝ)*	0	0	-	0	-	-
	ΟΓΑ ΥΠΑΛΛΗΛΩΝ	520	6	62	0	588	744.306,78
ΠΛΟΗΓΗΣΗ	ΠΛΟΗΓΗΣΗ	16	1	4	0	21	7.864,61
	ΠΛΟΗΓΗΣΗ	16	1	4	0	21	7.864,61
ΤΕΑΠΑΣΑ	ΤΕΑΠΑΣΑ	45.951	1.065	11.726	0	58.742	5.343.519,45
	ΤΕΑΠΑΣΑ-ΤΑΥΑΠ	12.646	0	2.871	0	15.517	1.044.475,47
	ΤΕΑΠΑΣΑ-ΤΑΥΠΣ	5.581	69	927	0	6.577	633.502,77
	ΤΕΑΠΑΣΑ-ΕΤΕΧ	27.724	996	7.928	0	36.648	3.665.541,21
ΤΠΔΥ	ΤΠΔΥ	6	0	0	0	6	6.599,21
	ΤΠΔΥ	6	0	0	0	6	6.599,21
ΤΡΑΠΕΖΑ ΤΗΣ ΕΛΛΑΔΟΣ	ΤΡΑΠΕΖΑ ΤΗΣ ΕΛΛΑΔΟΣ	3.532	149	1.270	0	4.951	5.729.639,03
	ΤΣΠΤΕ	3.532	149	1.270	0	4.951	5.729.639,03
ΤΥΔΚΥ	ΤΥΔΚΥ	52	4	7	0	63	59.165,03

Εποπτεύων Φορέας	Συντομογραφία	Γήρατος	Αναπηρίας	Θανάτου	Άλλη κατηγορία	Σύνολο	Συνολικό Ποσό(€)
	ΟΠΑΔ-ΤΥΔΚΥ	52	4	7	0	63	59.165,03
ΣΥΝΟΛΟ		3.194.321	345.924	909.051	2.821	4.452.117	2.306.220.279,39

* Δεν πραγματοποιήθηκε επεξεργασία του συγκεκριμένου πεδίου λόγω τεχνικού προβλήματος

Β. Κατανομή συντάξεων ανά νομό

Νομός	Σύνολο	Κύριες	Επικουρικές
ΑΙΤΩΛΟΑΚΑΡΝΑΝΙΑΣ	79.397	57.759	21.638
ΑΡΓΟΛΙΔΑΣ	35.913	25.947	9.966
ΑΡΚΑΔΙΑΣ	35.935	25.781	10.154
ΑΡΤΑΣ	33.807	23.717	10.090
ΑΤΤΙΚΗΣ	1.716.344	1.015.525	700.819
ΑΧΑΪΑΣ	125.723	78.280	47.443
ΒΟΙΩΤΙΑΣ	43.314	29.823	13.491
ΓΡΕΒΕΝΩΝ	13.966	10.773	3.193
ΔΡΑΜΑΣ	43.335	29.831	13.504
ΔΩΔΕΚΑΝΗΣΟΥ	59.939	38.305	21.634
ΕΒΡΟΥ	58.818	42.618	16.200
ΕΥΒΟΙΑΣ	88.116	57.474	30.642
ΕΥΡΥΤΑΝΙΑΣ	7.237	5.531	1.706
ΖΑΚΥΝΘΟΥ	11.854	8.684	3.170
ΗΛΕΙΑΣ	55.388	40.506	14.882
ΗΜΑΘΙΑΣ	56.591	40.048	16.543
ΗΡΑΚΛΕΙΟΥ	105.671	71.686	33.985
ΘΕΣΠΡΩΤΙΑΣ	16.198	12.239	3.959
ΘΕΣΣΑΛΟΝΙΚΗΣ	436.439	269.821	166.618
ΙΩΑΝΝΙΝΩΝ	72.286	46.319	25.967
ΚΑΒΑΛΑΣ	61.821	41.456	20.365
ΚΑΡΔΙΤΣΑΣ	49.254	36.591	12.663
ΚΑΣΤΟΡΙΑΣ	17.217	13.211	4.006
ΚΕΡΚΥΡΑΣ	43.526	28.762	14.764
ΚΕΦΑΛΛΗΝΙΑΣ	14.496	10.461	4.035
ΚΙΛΚΙΣ	30.303	22.816	7.487
ΚΟΖΑΝΗΣ	62.465	41.841	20.624
ΚΟΡΙΝΘΙΑΣ	53.950	37.834	16.116
ΚΥΚΛΑΔΩΝ	37.328	25.656	11.672
ΛΑΚΩΝΙΑΣ	32.835	25.864	6.971
ΛΑΡΙΣΗΣ	111.403	76.477	34.926
ΛΑΣΙΘΙΟΥ	32.505	22.240	10.265
ΛΕΣΒΟΥ	41.896	29.591	12.305

Νομός	Σύνολο	Κύριες	Επικουρικές
ΛΕΥΚΑΔΑΣ	9.744	7.003	2.741
ΜΑΓΝΗΣΙΑΣ	88.277	56.181	32.096
ΜΕΣΣΗΝΙΑΣ	66.119	46.100	20.019
ΞΑΝΘΗΣ	34.886	23.832	11.054
ΠΕΛΛΗΣ	51.625	39.398	12.227
ΠΙΕΡΙΑΣ	44.153	32.167	11.986
ΠΡΕΒΕΖΗΣ	27.498	19.393	8.105
ΡΕΘΥΜΝΗΣ	27.989	19.022	8.967
ΡΟΔΟΠΗΣ	37.629	28.303	9.326
ΣΑΜΟΥ	16.798	12.051	4.747
ΣΕΡΡΩΝ	76.012	56.962	19.050
ΤΡΙΚΑΛΩΝ	59.117	41.980	17.137
ΦΘΙΩΤΙΔΑΣ	68.787	47.089	21.698
ΦΛΩΡΙΝΑΣ	18.694	13.509	5.185
ΦΩΚΙΔΑΣ	16.616	11.326	5.290
ΧΑΛΚΙΔΙΚΗΣ	34.342	24.134	10.208
ΧΑΝΙΩΝ	57.285	36.741	20.544
ΧΙΟΥ	21.531	14.936	6.595
Χωρίς Τιμές*	9.745	5.262	4.483
ΣΥΝΟΛΟ	4.452.117	2.878.856	1.573.261

*Για τις συντάξεις αυτές δεν ήταν συμπληρωμένο το πεδίο του ταχυδρομικού κώδικα

Γ. Κατανομή συντάξεων ανά υπηκοότητα

A/A	Υπηκοότητα	Πλήθος Συντάξεων
1	ΑΖΕΡΜΠΑΙΤΖΑΝ	4
2	ΑΙΓΥΠΤΟΣ	217
3	ΑΙΘΙΟΠΙΑ	12
4	ΑΙΤΗ	1
5	ΑΛΒΑΝΙΑ	2572
6	ΑΛΓΕΡΙΑ	1
7	ΑΛΛΗ ΧΩΡΑ	69
8	ΑΝΔΟΡΑ	2
9	ΑΡΓΕΝΤΙΝΗ	8
10	ΑΡΜΕΝΙΑ	69
11	ΑΥΣΤΡΑΛΙΑ	172
12	ΑΥΣΤΡΙΑ	47
13	ΑΦΓΑΝΙΣΤΑΝ	2
14	ΒΕΛΓΙΟ	38
15	ΒΙΕΤΝΑΜ	3
16	ΒΟΛΙΒΙΑ	2
17	ΒΟΣΝΙΑ ΚΑΙ ΕΡΖΕΓΟΒΙΝΗ	2
18	ΒΟΥΛΓΑΡΙΑ	2147
19	ΒΡΑΖΙΛΙΑ	18
20	ΓΑΛΛΙΑ	122
21	ΓΕΡΜΑΝΙΑ	347
22	ΓΕΩΡΓΙΑ	120
23	ΓΙΟΥΓΚΟΣΛΑΒΙΑ	28
24	ΓΚΑΜΠΙΑ	2
25	ΓΚΑΝΑ	4
26	ΓΚΟΥΑΜ	1
27	ΔΑΝΙΑ	13
28	ΔΟΜΗΝΙΚΑΝΙΚΗ ΔΗΜΟΚΡΑΤΙΑ	2
29	ΔΟΜΙΝΙΚΟΣ	1
30	ΕΛΒΕΤΙΑ	27
31	ΕΛΛΑΔΑ	4.441.625
32	ΕΡΥΘΡΑΙΑ	1
33	ΗΝΩΜ.ΒΑΣΙΛΕΙΟ-ΜΕΓ.ΒΡΕΤΤΑΝΙΑ	353
34	ΗΠΑ	218
35	ΙΑΠΩΝΙΑ	7
36	ΙΝΔΙΑ	25

Α/Α	Υπηκοότητα	Πλήθος Συντάξεων
37	ΙΝΔΟΝΗΣΙΑ	2
38	ΙΟΡΔΑΝΙΑ	4
39	ΙΡΑΚ	5
40	ΙΡΑΝ	3
41	ΙΡΛΑΝΔΙΑ	6
42	ΙΣΠΑΝΙΑ	25
43	ΙΣΡΑΗΛ	4
44	ΙΤΑΛΙΑ	236
45	ΚΑΖΑΚΧΣΤΑΝ	34
46	ΚΑΝΑΔΑΣ	179
47	ΚΕΝΥΑ	1
48	ΚΟΛΟΜΒΙΑ	4
49	ΚΟΝΓΚΟ	3
50	ΚΟΡΕΑ	2
51	ΚΟΣΤΑ ΡΙΚΑ	15
52	ΚΟΥΒΑ	1
53	ΚΟΥΒΕΙΤ	1
54	ΚΡΟΑΤΙΑ	4
55	ΚΥΠΡΟΣ	742
56	ΛΕΤΟΝΙΑ	1
57	ΛΕΥΚΟΡΩΣΙΑ	1
58	ΛΙΒΑΝΟΣ	13
59	ΛΙΒΥΗ	4
60	ΛΙΘΟΥΑΝΙΑ	3
61	ΛΙΧΤΕΝΣΤΑΙΝ	1
62	ΛΟΥΞΕΜΒΟΥΡΓΟ	1
63	ΜΑΛΤΑ	2
64	ΜΑΡΟΚΟ	2
65	ΜΟΛΔΑΒΙΑ	60
66	ΜΠΑΝΓΚΛΑΝΤΕΣ	3
67	ΜΠΟΥΡΟΥΝΤΙ	1
68	ΝΕΑ ΓΟΥΙΝΕΑ	2
69	ΝΕΑ ΖΗΛΑΝΔΙΑ	4
70	ΝΙΓΗΡΙΑ	8
71	ΝΙΚΑΡΑΓΟΥΑ	1
72	ΝΟΡΒΗΓΙΑ	3
73	ΝΟΤΙΟΣ ΑΦΡΙΚΗ	9
74	ΟΛΛΑΝΔΙΑ	69
75	ΟΥΓΓΑΡΙΑ	7
76	ΟΥΓΚΑΝΤΑ	4
77	ΟΥΖΜΠΕΚΙΣΤΑΝ	15

A/A	Υπηκοότητα	Πλήθος Συντάξεων
78	ΟΥΚΡΑΝΙΑ	151
79	ΟΥΡΟΥΓΟΥΑΗ	1
80	ΠΑΚΙΣΤΑΝ	103
81	ΠΑΝΑΜΑΣ	2
82	ΠΑΡΑΓΟΥΑΗ	1
83	ΠΕΡΟΥ	4
84	ΠΟΛΩΝΙΑ	187
85	ΠΟΡΤΟΓΑΛΛΙΑ	7
86	ΡΟΥΜΑΝΙΑ	213
87	ΡΩΣΙΑ	361
88	ΣΕΡΒΙΑ	4
89	ΣΕΥΧΕΛΛΕΣ	3
90	ΣΙΕΡΑ ΛΕΟΝΕ	1
91	ΣΙΝΓΚΑΠΟΥΡΗ	2
92	ΣΛΟΒΑΚΙΑ	2
93	ΣΛΟΒΕΝΙΑ	1
94	ΣΟΥΔΑΝ	6
95	ΣΟΥΗΔΙΑ	26
96	ΣΡΙ ΛΑΝΚΑ	15
97	ΣΥΡΙΑ	22
98	ΤΑΝΖΑΝΙΑ	1
99	ΤΑΥΛΑΝΔΗ	1
100	ΤΟΥΡΚΙΑ	1105
101	ΤΣΕΧΙΑ	16
102	ΤΥΝΗΣΙΑ	2
103	ΦΙΛΙΠΠΙΝΕΣ	92
104	ΦΙΝΛΑΝΔΙΑ	15
105	ΦΥΡΟΜ	1
106	ΧΙΛΗ	3
107	ΧΟΝΓΚ ΚΟΝΓΚ	2
	ΣΥΝΟΛΟ	4.452.117

Δ. Γεωγραφική Κατανομή Προνοιακών Επιδομάτων ανά νομό

Α/Α	Νομός	Πλήθος		Ποσό Επιδομάτων (€)	
		Δικαιούχοι μόνο προνοιακών επιδομάτων	Συνταξιούχοι που λαμβάνουν προνοιακά επιδόματα	Δικαιούχοι μόνο προνοιακών επιδομάτων	Συνταξιούχοι που λαμβάνουν προνοιακά επιδόματα
1	ΑΙΤΩΛΟΑΚΑΡΝΑΝΙΑΣ	1.682	983	492.983,62	394.472,76
2	ΑΡΓΟΛΙΔΑΣ	655	466	208.461,60	167.398,56
3	ΑΡΚΑΔΙΑΣ	606	478	198.604,20	199.408,40
4	ΑΡΤΑΣ	449	446	153.501,70	185.372,02
5	ΑΤΤΙΚΗΣ	44.372	15.456	15.933.591,36	5.559.650,56
6	ΑΧΑΪΑΣ	3.060	1.390	1.120.373,68	551.476,28
7	ΒΟΙΩΤΙΑΣ	856	337	231.526,12	123.585,84
8	ΓΡΕΒΕΝΩΝ	184	180	60.306,80	75.057,00
9	ΔΡΑΜΑΣ	1.185	555	382.739,38	210.190,88
10	ΔΩΔΕΚΑΝΗΣΟΥ	1.659	581	589.398,88	215.344,36
11	ΕΒΡΟΥ	2.939	1.066	649.689,56	364.758,40
12	ΕΥΒΟΙΑΣ	2.591	923	799.798,80	351.972,45
13	ΕΥΡΥΤΑΝΙΑΣ	119	160	38.530,76	61.888,54
14	ΖΑΚΥΝΘΟΥ	502	242	131.775,58	91.491,04
15	ΗΛΕΙΑΣ	1.093	692	386.649,02	277.359,40
16	ΗΜΑΘΙΑΣ	1.822	795	486.262,12	309.510,20
17	ΗΡΑΚΛΕΙΟΥ	3.050	1.625	831.265,72	629.161,34
18	ΘΕΣΠΡΩΤΙΑΣ	493	230	134.400,74	93.431,54
19	ΘΕΣΣΑΛΟΝΙΚΗΣ	13.316	4.232	3.786.020,84	1.444.977,88
20	ΙΩΑΝΝΙΝΩΝ	1.372	803	476.203,36	327.023,94
21	ΚΑΒΑΛΑΣ	1.649	873	440.044,78	312.118,14
22	ΚΑΡΔΙΤΣΑΣ	1.089	734	341.054,58	280.293,82
23	ΚΑΣΤΟΡΙΑΣ	502	242	139.970,68	82.861,54
24	ΚΕΡΚΥΡΑΣ	1.281	608	339.437,32	238.030,28
25	ΚΕΦΑΛΛΗΝΙΑΣ	372	177	114.065,02	69.232,90
26	ΚΙΛΚΙΣ	662	341	194.774,10	132.453,28
27	ΚΟΖΑΝΗΣ	1.427	619	437.880,84	241.903,36
28	ΚΟΡΙΝΘΙΑΣ	1.010	453	339.683,80	169.097,30
29	ΚΥΚΛΑΔΩΝ	592	340	218.459,24	134.932,28
30	ΛΑΚΩΝΙΑΣ	458	438	151.574,12	162.036,00
31	ΛΑΡΙΣΑΣ	2.334	1.097	728.419,68	398.300,58

Α/Α	Νομός	Πλήθος		Ποσό Επιδομάτων (€)	
		Δικαιούχοι μόνο προνοιακών επιδομάτων	Συνταξιούχοι που λαμβάνουν προνοιακά επιδόματα	Δικαιούχοι μόνο προνοιακών επιδομάτων	Συνταξιούχοι που λαμβάνουν προνοιακά επιδόματα
32	ΛΑΣΙΘΙΟΥ	462	546	132.387,26	208.856,28
33	ΛΕΣΒΟΥ	975	592	259.131,78	231.868,92
34	ΛΕΥΚΑΔΑΣ	192	151	53.644,62	60.323,00
35	ΜΑΓΝΗΣΙΑΣ	1.796	771	625.220,46	303.461,94
36	ΜΕΣΣΗΝΙΑΣ	1.318	880	480.959,14	338.489,70
37	ΞΑΝΘΗΣ	1.976	487	441.016,46	162.129,84
38	ΠΕΛΛΗΣ	1.049	780	326.927,84	297.977,80
39	ΠΙΕΡΙΑΣ	1.683	665	436.632,92	249.654,14
40	ΠΡΕΒΕΖΑΣ	423	291	101.821,88	115.591,56
41	ΡΕΘΥΜΝΗΣ	472	435	159.028,82	166.836,78
42	ΡΟΔΟΠΗΣ	1.714	490	346.212,24	163.207,70
43	ΣΑΜΟΥ	523	223	149.282,44	85.659,54
44	ΣΕΡΡΩΝ	1.704	918	501.865,92	345.664,42
45	ΤΡΙΚΑΛΩΝ	1.087	778	377.497,40	293.530,76
46	ΦΘΙΩΤΙΔΑΣ	1.046	647	327.011,50	244.939,68
47	ΦΛΩΡΙΝΑΣ	405	327	122.370,72	124.596,42
48	ΦΩΚΙΔΑΣ	229	145	62.706,00	54.458,52
49	ΧΑΛΚΙΔΙΚΗΣ	1.042	421	301.055,48	152.509,28
50	ΧΑΝΙΩΝ	1.707	651	588.079,46	256.971,06
51	ΧΙΟΥ	463	232	166.316,40	87.127,90
52	ΑΠΡΟΣΔΙΟΡΙΣΤΟ	3	2	670,02	397,22
	ΣΥΝΟΛΟ	113.650	47.994	36.497.286,76	17.799.043,33