

TIME 2 DO MORE IN DIABETES™

Παγκοσμίως, περισσότεροι από **382** εκατομμύρια άνθρωποι έχουν Διαβήτη και **ΕΝΑ ΑΤΟΜΟ ΠΕΘΑΙΝΕΙ** από τη νόσο κάθε **ΕΞΙ ΔΕΥΤΕΡΟΛΕΠΤΑ**¹

Παρόλο τις σοκαριστικές στατιστικές το **42%** ΤΩΝ ΑΝΘΡΩΠΩΝ ΜΕ ΣΑΚΚΑΡΩΔΗ ΔΙΑΒΗΤΗ ΤΥΠΟΥ 2 που βρίσκονται σε θεραπεία **ΔΕΝ ΠΕΤΥΧΑΙΝΟΥΝ ΤΙΣ ΤΙΜΕΣ ΣΤΟΧΟΥΣ ΓΙΑ ΤΑ ΕΠΙΠΕΔΑ ΤΟΥ ΣΑΚΧΑΡΟΥ**²

Η Novartis σε συνεργασία με κορυφαίους ειδικούς ιατρούς διεξήγαγε μια παγκόσμια έρευνα σε 337 ιατρούς και 652 ασθενείς με Σακχαρώδη Διαβήτη τύπου 2 για να εξετάσει τις κύριες αιτίες που οι ασθενείς με Σακχαρώδη Διαβήτη τύπου 2 δεν πετυχαίνουν τις τιμές στόχους για τα επίπεδα του σακχάρου του αίματος^{3,4*}.

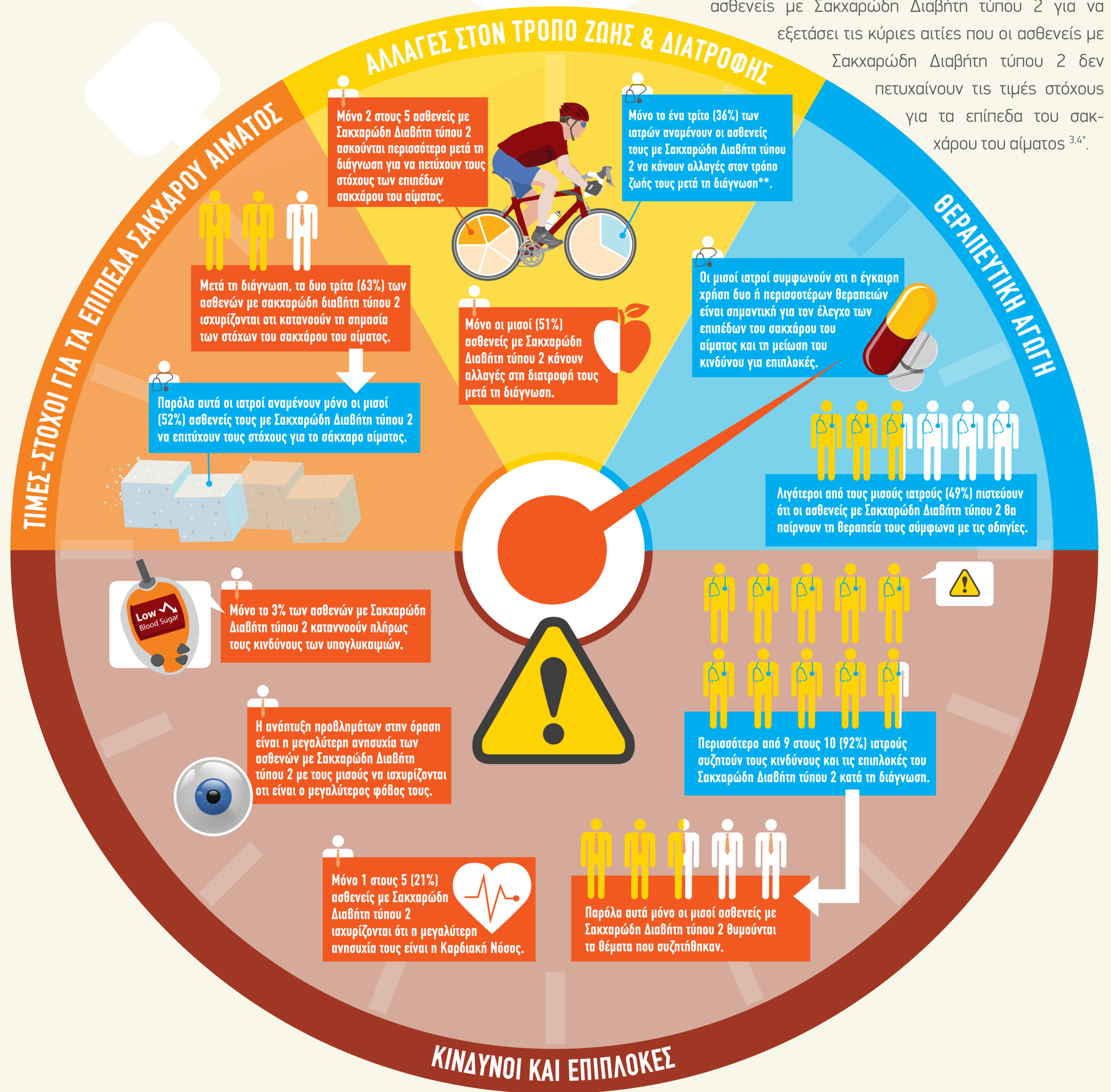

Για περισσότερες πληροφορίες σχετικά με αυτή την έρευνα και το Σακχαρώδη Διαβήτη τύπου 2, παρακαλώ επικοινωνήστε με sandra.waite@novartis.com

Το Time 2 Do More in Diabetes™ ήταν μια παγκόσμια έρευνα σε ιατρούς και ασθενείς με Σακχαρώδη Διαβήτη τύπου 2, που διεξήγαγε η Novartis Pharma AG σε συνεργασία με τον Dr. Daved Strain, νοσοκομείο Royal Devon & Exeter, ΗΒ και τον Prof. Matthias Bluher, Πανεπιστημιακό Νοσοκομείο Leipzig, Γερμανία.

*Η έρευνα διεξήχθη στις ΗΠΑ, το ΗΒ, την Ιαπωνία, τη Βραζιλία, την Ινδία και την Ισπανία.

**Ζητήθηκε από τους ιατρούς να κάνουν την εκτίμησή τους βασιζόμενοι σε έναν τυπικό προφίλ ασθενούς 50 ετών με Σακχαρώδη Διαβήτη τύπου 2.

REFERENCES

1. International Diabetes Federation. IDF Diabetes Atlas sixth edition, 2013. <http://www.idf.org/diabetesatlas/introduction>. Accessed November 14, 2013.
2. Brown JB et al. Secondary failure of metformin monotherapy in clinical practice. Diabetes Care 2010;33(3):501-50.
3. Strain WD et al. Time 2 Do More: Addressing Clinical Inertia in the Management of Type 2 Diabetes Mellitus. Diabetes Research and Clinical Practice 2014. DOI: dx.doi.org/10.1016/j.diabres.2014.05.005
4. Time 2 Do More in Diabetes survey. Novartis data on file 2013.